

Echografie bovenbuik

Uw arts heeft in overleg met u een echo van de bovenbuik aangevraagd. Met echografie is het mogelijk eventuele afwijkingen aan de organen in de bovenbuik op te sporen. In deze folder geven wij u informatie over de gang van zaken voor, tijdens en na het onderzoek.

Belangrijk

- Als u medicijnen gebruikt, kunt u deze innemen met zo min mogelijk water.
- Als u een speciaal dieet volgt, bijvoorbeeld een diabetesdieet, neemt u dan contact op met de arts die het onderzoek heeft aangevraagd.

Uw afspraak

Nadat u een verwijzing heeft gekregen kunt u ons bellen voor een afspraak, telefoon 0800 2313557 (gratis) of (020) 618 7671. In verband met het afsprakenprogramma verzoeken wij u vriendelijk 10 minuten voor aanvang van het onderzoek aanwezig te zijn. Meldt u bij de balie met uw aanvraagformulier, verzekeringspasje en identiteitsbewijs. Mocht u een afspraak niet na kunnen komen, zegt u deze dan minstens 24 uur van tevoren af. Als u niet verschijnt of te laat afzegt ontvangt u een rekening.

Vorbereiding

Om te voorkomen dat de inhoud van de darmen de beeldvorming beïnvloedt, is het voor een echografie van de buik noodzakelijk dat de darmen leeg zijn. Het is daarom van belang dat u volgende instructies goed opvolgt.

Instructies

De dag vóór het onderzoek:

's Avonds na 24.00 uur: NIETS meer eten, drinken of roken.

De dag van het onderzoek:

Als u een afspraak na 13.00 uur heeft, mag u de ochtend van het onderzoek om 8.00 uur een licht ontbijt van twee beschuitjes en een kopje thee gebruiken. Na het onderzoek mag u weer gewoon eten.

Tip:

Neemt u wat boterhammen mee voor na het onderzoek.

Echografie

Een echografie is een onderzoek waarbij het inwendige van de mens zichtbaar wordt gemaakt. Bij deze techniek maakt men gebruik van geluidsgolven. Een transducer (een soort microfoon) zendt de geluidsgolven uit. Deze golven worden omgezet in bewegende beelden die op een monitor te zien zijn. Van deze beelden worden foto's gemaakt.

Het onderzoek

U wordt gevraagd op de onderzoektafel plaats te nemen. De radioloog brengt wat gel aan op uw bovenbuik. Met de transducer beweegt de radioloog over uw buik. Via de monitor kijkt hij/zij of er afwijkingen zijn. Dit onderzoek is niet pijnlijk. Opmerking: mocht er wat gel op uw kleding komen, maakt u zich dan geen zorgen, deze is goed uitwasbaar.

Duur van het onderzoek

Het onderzoek duurt ongeveer 10 minuten.

De uitslag

De uitslag van het onderzoek wordt binnen 24 uur verstuurd naar de arts die het onderzoek heeft aangevraagd. Hij of zij zal u verder informeren.

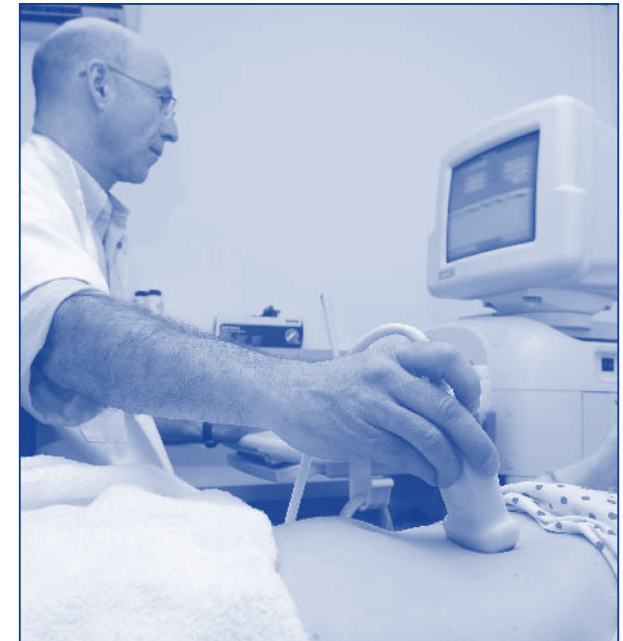

Vragen?

Heeft u nog vragen, stelt u die dan gerust. U kunt tussen 8.30 uur en 16.30 uur altijd even bellen, tel. (020) 618 7671.

Tot slot

Wij doen er alles aan uw bezoek aan DC|A zo plezierig mogelijk te laten verlopen. Als u niet geheel tevreden bent horen wij dat graag. Wanneer u een klacht heeft kunt u zich richten tot onze klachtenfunctionaris, tel. (070) 330 1200. Zij vraagt wat u wilt dat er met uw klacht gebeurt. Dat kan een bemiddelingsgesprek inhouden of het vragen van een reactie van de persoon op wie uw klacht betrekking heeft. U kunt ook besluiten om uw klacht door de klachtencommissie te laten behandelen. De klachtenfunctionaris kan u over elk van deze stappen verder informeren.

Patiëntinformatie

Echografie bovenbuik

Tram

lijnen 2, 5, 7, 10 halte Leidseplein

lijn 1 halte Stadhouderskade/Leidseplein

Bus

lijnen 63, 145, 170, 171, 172, 197

Parkeren

Parkeergarage Byzantium

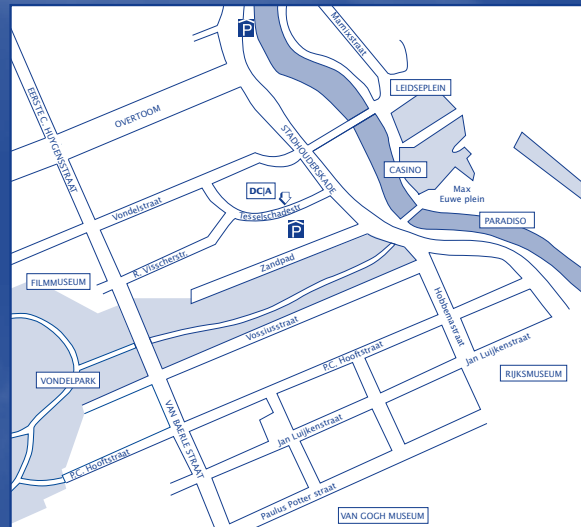

Diagnostisch Centrum Amsterdam

Tesselschadestraat 4

1054 ET Amsterdam

Tel. (020) 618 7671

Fax (020) 616 5410

amsterdam@diagnostischcentrum.com

www.diagnostischcentrum.com

