

Botdichtheidsmeting

Uw arts heeft in overleg met u een botdichtheidsmeting aangevraagd. Met behulp van een laag energetisch röntgenapparaat is het mogelijk de botdichtheid te meten (dexametrie). Deze meting helpt bij het vaststellen van osteoporose (botontkalking). In deze folder vindt u hierover meer informatie.

Uw afspraak

Nadat u een verwijzing heeft gekregen kunt u ons bellen voor een afspraak, telefoon 0800 2313557 (gratis) of (070) 330 1200. In verband met het afsprakenprogramma verzoeken wij u vriendelijk 10 minuten voor aanvang van het onderzoek aanwezig te zijn. Meldt u bij de balie met uw aanvraagformulier, verzekeringspasje en identiteitsbewijs. Mocht u een afspraak niet na kunnen komen, zegt u deze dan minstens 24 uur van tevoren af. Als u niet verschijnt of te laat afzegt ontvangt u een rekening van 40 euro.

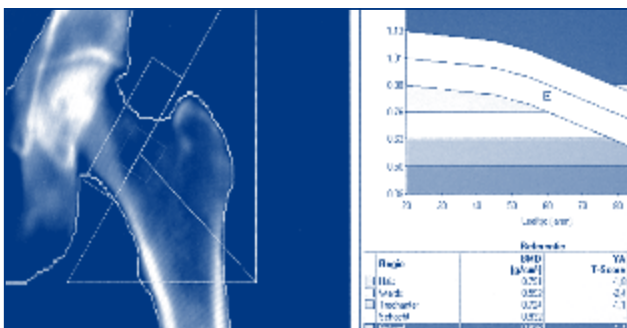

Zwangerschap

Als u zwanger bent, of denkt te zijn, neem dan voor het onderzoek contact op met de arts die het onderzoek heeft aangevraagd.

Het onderzoek

Het onderzoek is niet pijnlijk. De laborant(e) meet eerst de botdichtheid van uw rugwervels. Hierbij ligt u op uw rug met een groot kussen onder uw knieën. De meetapparatuur beweegt op een afstand van ongeveer 20 cm boven uw buik. Deze meting duurt ongeveer 5 minuten. Daarna meet zij de botdichtheid van uw linkerheup. Hierbij ligt u op uw rug en uw been wordt een beetje naar binnen gedraaid. Deze meting duurt ook ongeveer 5 minuten. Voor dit onderzoek moet u uw broek of rok en schoenen uitdoen.

Duur van het onderzoek

Het gehele onderzoek duurt ongeveer 20 minuten.

De uitslag

De uitslag van het onderzoek wordt binnen 24 uur verstuurd naar de arts die het onderzoek heeft aangevraagd. Hij of zij zal u verder informeren.

Vragen?

Heeft u nog vragen, stelt u die dan gerust. U kunt tussen 8.30 uur en 16.30 uur altijd even bellen, tel. (070) 330 1200.



Tot slot

Wij doen er alles aan uw bezoek aan DC|Haaglanden zo plezierig mogelijk te laten verlopen. Als u niet geheel tevreden bent horen wij dat graag. Wanneer u een klacht heeft kunt u zich richten tot onze klachtenfunctionaris, tel. (070) 330 1209. Hij/zij vraagt wat u wilt dat er met uw klacht gebeurt. Dat kan een bemiddelingsgesprek inhouden of het vragen van een reactie van de persoon op wie uw klacht betrekking heeft. U kunt ook besluiten om uw klacht door de klachtencommissie te laten behandelen. De klachtenfunctionaris kan u over elk van deze stappen verder informeren.

Patiëntinformatie

Botdichtheidsmeting

Tram

Lijnen: 1, 9, 11, 12, 16, 17 (halte Holland Spoor)

Lijn: 10 (halte Muschenbroekstraat)

Lijn: 15 (halte Goudriaankade)

Bus

Lijnen 18, 134, 20, 28 (halte Holland Spoor)

Lijnen: 26, 54 (halte Goudriaankade)

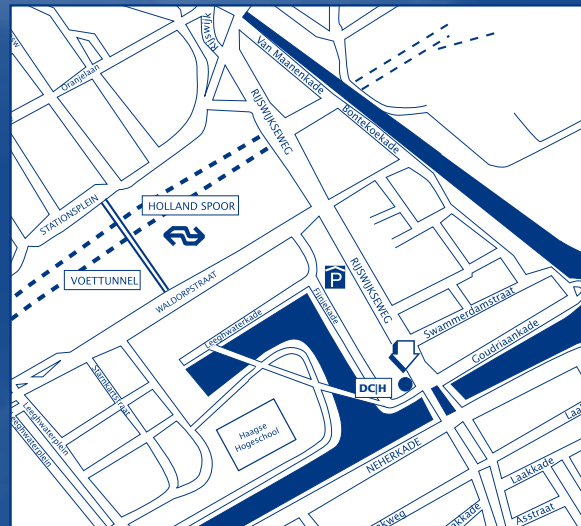

Diagnostisch Centrum Haaglanden

Rijswijkseweg 77

2516 EE Den Haag

tel. (070) 330 1200

fax (070) 330 1201

haaglanden@diagnostischcentrum.com

www.diagnostischcentrum.com

